第7回 とやま ビジネスプラン コンテスト

募集案内

【応募締切】平成26年**8**月**4**日(月)**17:00** 必着

【最終審査発表会】平成26年**10**月**22**日(水)**13:00**～

富山大学五福キャンパス 黒田講堂 会議室

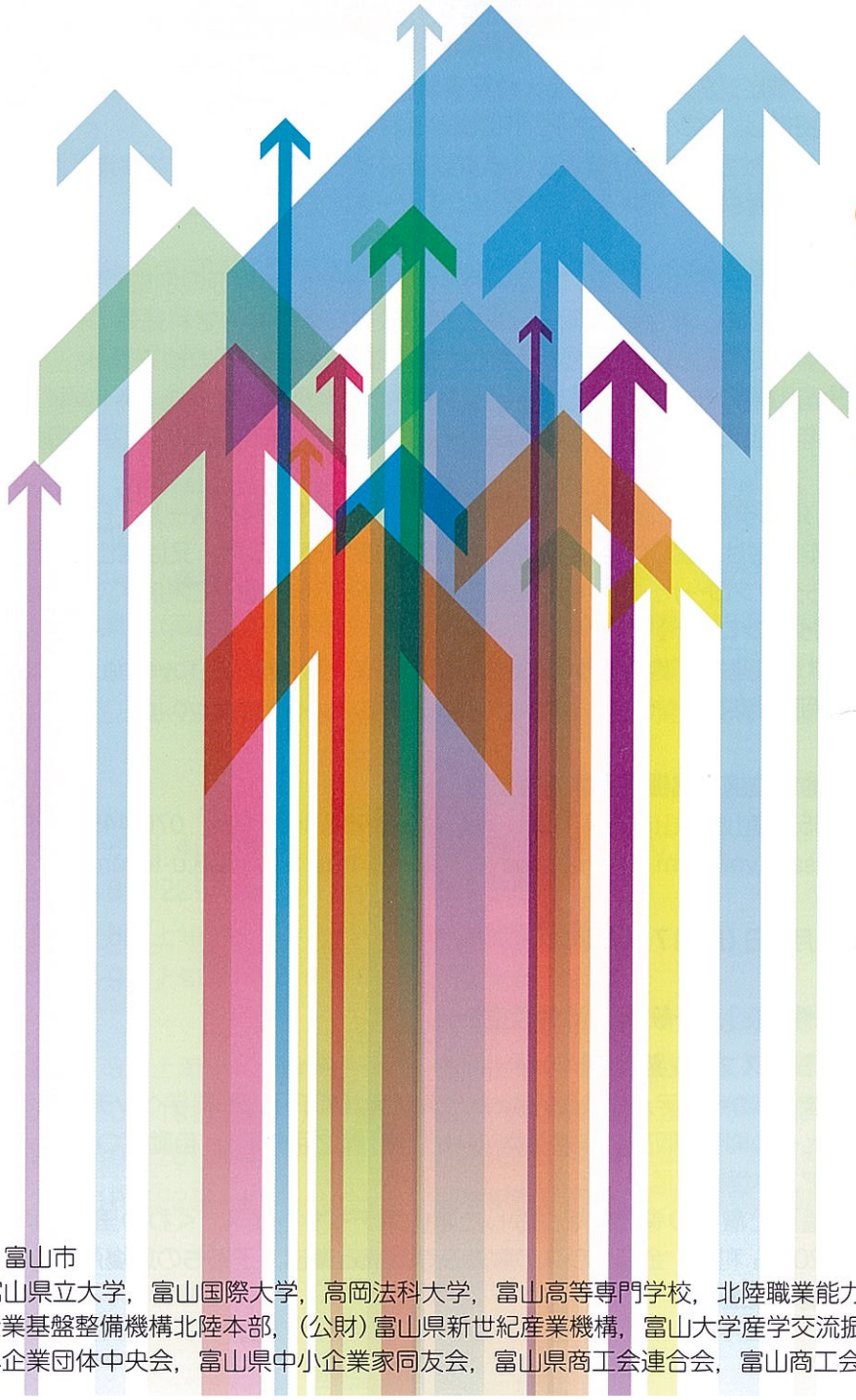

表彰

学生部門・一般部門

- 最優秀賞各1件（副賞**20**万円）
- 優秀賞各2件（副賞**5**万円）
- 奨励賞

【主　催】富山大学，富山市

【後　援】富山県，富山県立大学，富山国際大学，高岡法科大学，富山高等専門学校，北陸職業能力開発大学校，(独) 中小企業基盤整備機構北陸本部，(公財) 富山県新世紀産業機構，富山大学産学交流振興会，富山県中小企業団体中央会，富山県中小企業家同友会，富山県商工会連合会，富山商工会議所，高岡商工会議所

第7回 とやま ビジネスプランコンテスト

応募締切	日時：平成26年 **8**月 **4** 日(月) **17:00** 必着 提出先：富山大学地域連携推進機構産学連携部門
最終審査発表会 表彰式・交流会	日時：平成26年 **10**月 **22** 日(水) **13:00～** 場所：富山大学五福キャンパス 黒田講堂 会議室・カフェAZAMI

募集要項

趣　旨

【学生部門】地域ビジネスに貢献する人材を育成するため，優れた事業計画を持つ学生を対象に発表の場を提供し，ベンチャーマインドに富む人材教育の促進を図る。

【一般部門】地域社会に貢献する新しい事業を育成するため，独創的な事業計画を持つ人を対象に発表の場を提供し，起業化（大学発ベンチャーを含む）の促進を図る。

応募対象

【学生部門】富山県内在住もしくは富山県内の大学，短大，高専等の学生で新規のビジネスプランを有する方。なお，学生は所属研究室の指導教員又は所属の学科長等の許可および押印を得てから応募してください。（知的財産権等を侵害する恐れがあるためです。）

【一般部門】富山県内在住者で，これから創業しようとする方，創業後５年未満の企業，或いは，創業後５年以上の企業であっても新規ビジネス開始後３年未満の方（大学等の教員を含む）。

応募方法

応募の際は，応募申請書に必要事項を記入の上，下記事務局宛にメール，FAX，又は郵送にてご応募ください。応募申請書は，富山大学地域連携推進機構産学連携部門，又は富山市新産業支援センターのホームページからダウンロード，もしくは募集要項折り込みの申請書をご利用ください。

【応募申請書ダウンロード】

・富山大学地域連携推進機構産学連携部門　http：//www3.u-toyama.ac.jp/sangaku/index.html

・富山市新産業支援センター　http：//www.toyama-sinsangyo.jp/

【事務局】

富山大学地域連携推進機構産学連携部門

〒930-8555　富山県富山市五福3190　Tel：076-445-6940　Fax：076-445-6939

E-mail：t-sangyo@adm.u-toyama.ac.jp　URL：http：//www3.u-toyama.ac.jp/sangaku/index.html

応募締切

平成26年8月4日（月）17：00必着

発表件数

学生部門【6件程度】，一般部門【6件程度】

【昨年度のビジネスプラン発表例】

学生部門：まちなかシェアハウス&ゲストハウス事業，BOP子ども科学ベンチャー，地域に根ざした竹炭コーヒーの開発・販売，非接触型リハビリ機「腕之屈伸君」，自動足つぼマッサージ機「押すぞう」君，アニメ世界配信サービス

一般部門：看護と療育の専門性を生かした富山型デイサービス　くわの里，蒲鉾から始める富山の地魚200% 利用，金箔ガラスの製造及び販売と輸出，子どもの居場所づくり～地域が子育てをする場の創造～

審査について

表　彰

学生部門／一般部門
最優秀賞各１件（副賞20万円），優秀賞各２件（副賞５万円），奨励賞

最優秀賞，優秀賞の受賞者は翌年の「とやまビジネスプランコンテスト」にて，受賞後１年間の活動をポスター展示していただきます。最優秀賞受賞者はプレゼンテーションによる報告もしていただきます。

一次審査

応募申請書を基に書類審査を行い，審査結果を郵送にて応募申請者にお知らせします。

個別指導の実施

※一次審査通過者対象
中小企業診断士等の専門家によるビジスプランの作成方法，特に最終審査発表会でのプレゼンテーションについて指導等を行います。個別指導日までに，発表資料案をパワーポイント等の電子ファイルで作成してください。日程は別途お知らせします。

最終審査発表会

プレゼンテーション方式で発表していただきます。発表時間は10分，質疑応答は５分とします。

審査内容

【下記の項目について５段階評価を行い，総合点から順位を決定します】

〔学生部門〕

(1) 新規性：アイディアの斬新さ・目の付けどころの新しさ・意外性・面白さ
(2) 事業化（商品化）の可能性：ビジネス化構想内容・実現性・優位性・継続性・他
(3) 社会への貢献度：事業の魅力・販売方法・利益計画・他
(4) プレゼンテーション：事業化計画度・発表資料内容・発表返答・他

〔一般部門〕

(1) 新規性：事業としての新しさ・オリジナリティ・革新性・独創性
(2) 事業化（商品化）の実現性：資金調達の可能性・事業化の内容・事業の継続性・他
(3) 社会ニーズへの対応度：ニーズ貢献度・独自性（競争力）・市場性・採算性・成長性・他
(4) プレゼンテーション：事業化計画度・発表資料内容・発表返答・人間的魅力・他

スケジュール

（予定）

平成26年　8月　4日（月）…… 応募締切　※17：00 必着
平成26年　8月 21日(木) …… 一次審査
平成26年　8月下旬 …… 一次審査結果通知
平成26年　9月上旬 …… ベンチャーセミナー
※学生対象ですが，どなたでも聴講できます。
平成26年　9月上旬～10月上旬 …… 個別指導（学生は４回実施，一般は３回実施）
平成26年10月10日（金）…… 第一次発表資料（審査員への事前送付用）の提出締切
平成26年10月20日（月）…… 当日発表資料の提出締切　※9:00必着
平成26年10月22日（水）…… 最終審査発表会（プラン発表，最終審査），表彰式・交流会

開催会場のご案内

ご来場の際は、公共交通機関をご利用ください。

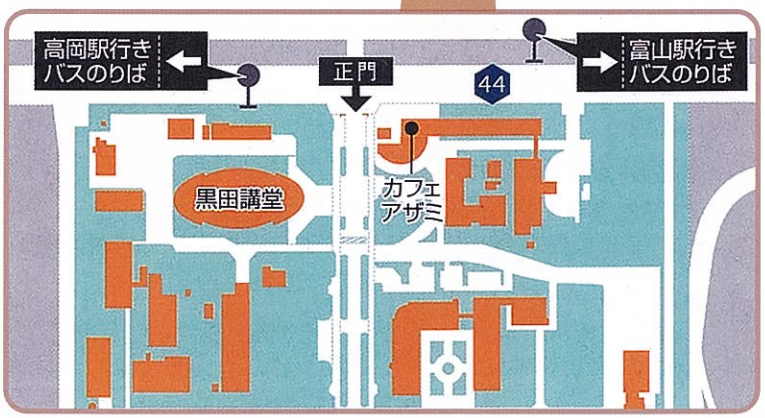

富山大学五福キャンパス内黒田講堂（正門付近）を会場とします。

ご来場の際，学内の来訪者用の駐車場は極めて少ないため，公共交通機関をご利用ください。

JR 富山駅より，タクシー，バス，市内電車のいずれを利用しても約 15 分で到着できます。

交流会参加申込書 〈10月14日（火）までにお申込みください。〉

氏名（フリガナ）	所属	連絡先（TEL）

お申込み先

富山大学地域連携推進機構産学連携部門

〒930-8555　富山県富山市五福 3190　　Tel：076-445-6940　Fax：076-445-6939

E-mail：t-sangyo@adm.u-toyama.ac.jp　URL：http：//www3.u-toyama.ac.jp/sangaku/index.html

リサイクル適性Ⓐ
この印刷物は、印刷用の紙へリサイクルできます。