令和 6 年 12 月 11 日

報 道 機 関　各位

「小さなしかけでまちを変える」をテーマに氷見市中央町商店街で取り組んだ富山大学芸術文化学部の授業成果発表会を開催します

氷見市中央町商店街をフィールドに、令和 6 年 10 月から 12 月まで取り組んできた授業「空間デザインＦ（建築再生）」の地域発表会を開催します。空き店舗、空き家、軒先、ストリートなど様々な場所の活用方法について、本学芸術文化学部 3 年生 12 名が発表します。

つきましては、本件について取材・報道方よろしくお取り計らい願います。

記

■日時　　令和 6 年 12 月 12 日（木）　19 時 00 分～　20 時 30 分
■場所　　氷見市 IJU 応援センター・みらいエンジン（氷見市中央町 9-1）
■参加対象　　どなたでも参加いただけます
■申込　　不要

【本発表資料のお問い合わせ先】
富山大学　芸術文化学部　籔谷祐介（授業担当）
TEL：0766－25－9200　Email：yabutani@tad.u-toyama.ac.jp

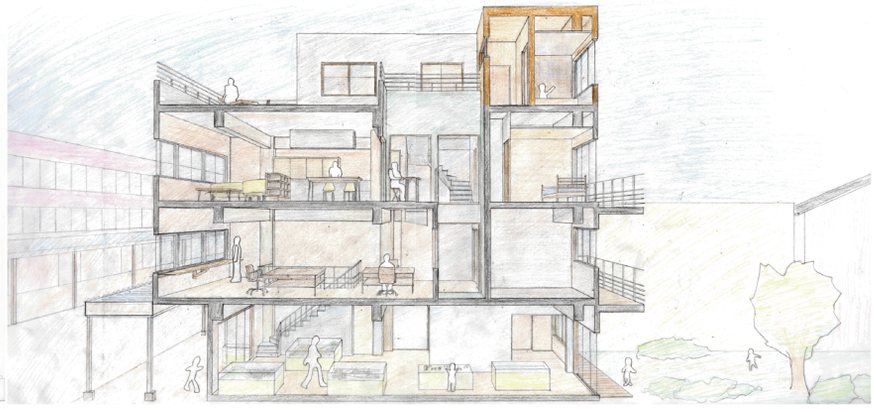

氷見市中央町商店街
リノベーションプロジェクト
授業成果発表会

「小さなしかけでまちを変える」をテーマに
富山大学芸術文化学部の学生が
取り組んだ授業成果の地域発表会

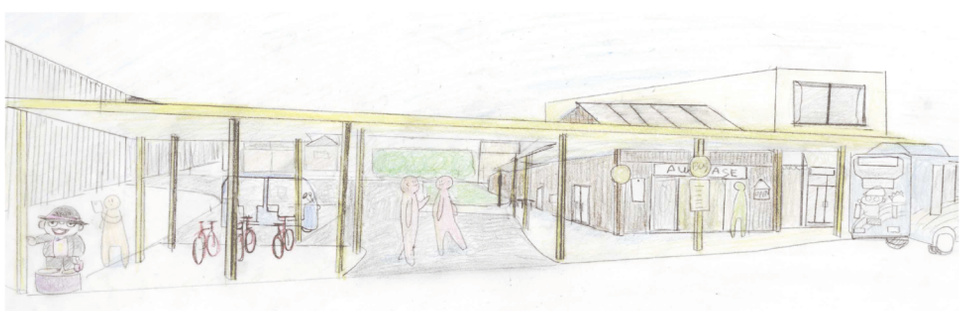

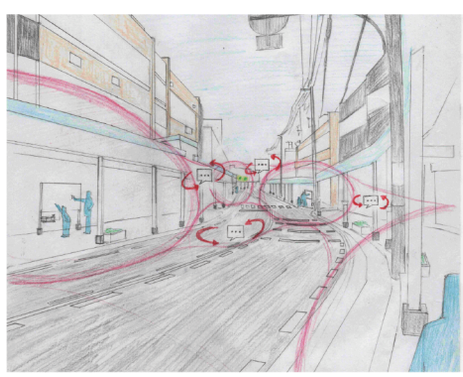

2024.12.12(Thu) 19:00-20:30（開場 18:30）
場所｜氷見市IJU 応援センター・みらいエンジン(氷見市中央町9-1)
※ 駐車場はございませんので、周辺の駐車場をご利用ください。

主催｜富山大学芸術文化学部 担当教員：萩野紀一郎・籔谷祐介(yabutani@tad.u-toyama.ac.jp)
協力｜氷見市中央町商店街振興組合, 氷見市IJU 応援センター・みらいエンジン